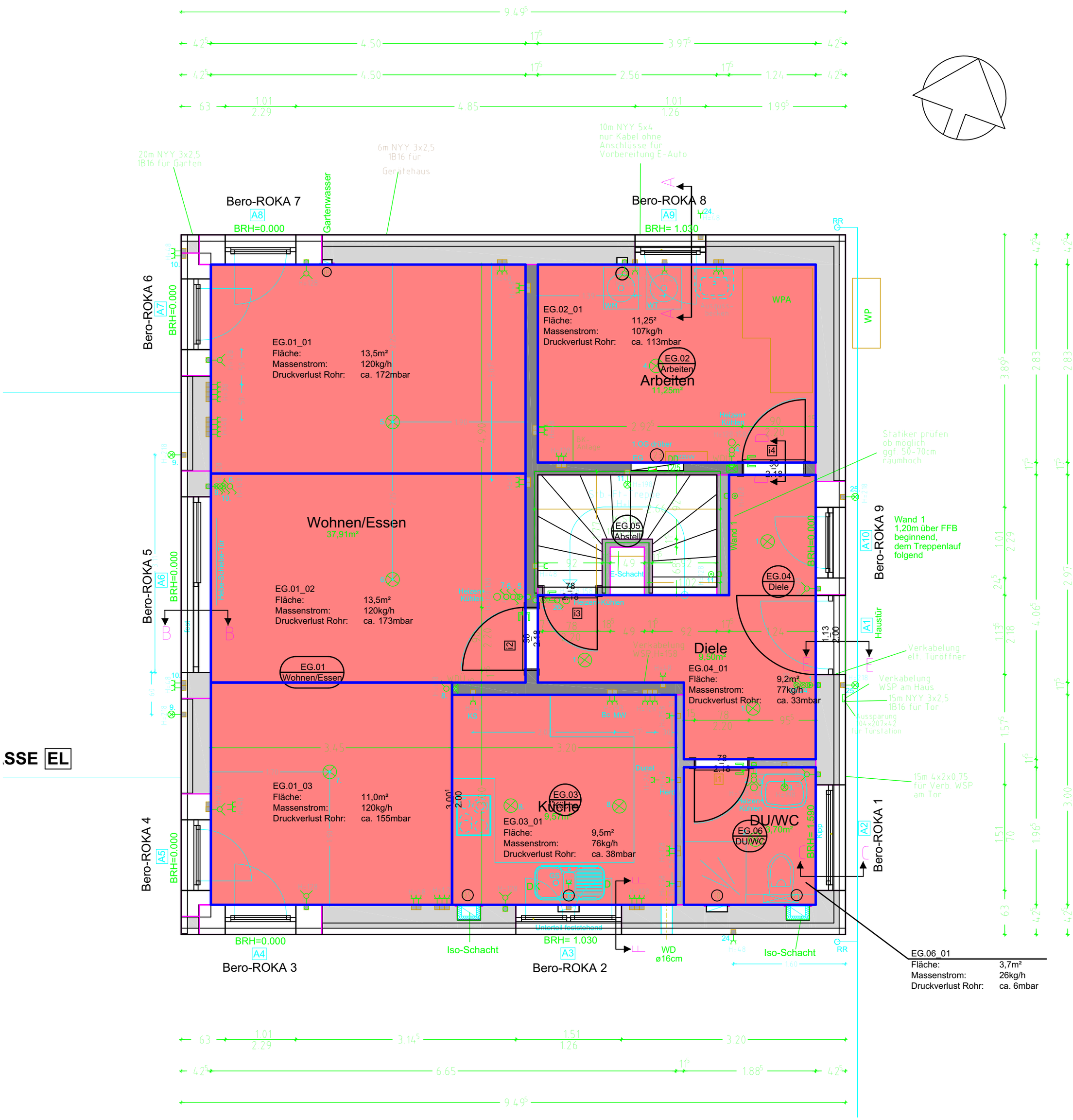
20m NYY 3x2,5
1B16 für Garten
6m NYY 3x2,5
1B16 für
Gerätehaus
10m NYY 5x4
nur Kabel ohne
Anschlüsse für
Vorbereitung E-Auto
Gartenwasser
Bero-ROKA 7
A8
BRH=0.000
Bero-ROKA 8
A9
BRH= 1.030
Bero-ROKA 6
A7
BRH=0.000
Bero-ROKA 5
A6
BRH=0.000
Bero-ROKA 4
A5
BRH=0.000
Bero-ROKA 3
A4
BRH=0.000
Bero-ROKA 2
A3
BRH= 1.030
Bero-ROKA 1
A2
BRH= 1.590
Bero-ROKA 9
A10
Haustür
A1
WP
WPA
RR
EG.01_01
Fläche: 13,5m²
Massenstrom: 120kg/h
Druckverlust Rohr: ca. 172mbar
EG.02_01
Fläche: 11,25²
Massenstrom: 107kg/h
Druckverlust Rohr: ca. 113mbar
EG.02
Arbeiten
Arbeiten
11,25m²
Statiker prüfen
ob möglich
ggf. 50-70cm
raumhoch
Wand 1
1,20m über FFB
beginnend,
dem Treppenlauf
folgend
Wohnen/Essen
37,91m²
EG.05
Abstell
E-Schacht
EG.04
Diele
EG.01_02
Fläche: 13,5m²
Massenstrom: 120kg/h
Druckverlust Rohr: ca. 173mbar
EG.01
Wohnen/Essen
Diele
9,50m²
EG.04_01
Fläche: 9,2m²
Massenstrom: 77kg/h
Druckverlust Rohr: ca. 33mbar
Verkabelung
elt. Türöffner
Verkabelung
WSP am Haus
15m NYY 3x2,5
1B16 für Tor
Aussparung
104x207x42
für Türstation
15m 4x2x0,75
für Verb. WSP
am Tor
EG.01_03
Fläche: 11,0m²
Massenstrom: 120kg/h
Druckverlust Rohr: ca. 155mbar
EG.03
Küche
9,57m²
EG.03_01
Fläche: 9,5m²
Massenstrom: 76kg/h
Druckverlust Rohr: ca. 38mbar
DU/WC
EG.06
DU/WC
3,70m²
Iso-Schacht
Iso-Schacht
WD
ø16cm
EG.06_01
Fläche: 3,7m²
Massenstrom: 26kg/h
Druckverlust Rohr: ca. 6mbar
SSE EL